PREFEITURA MUNICIPAL DE CONCEIÇÃO DOS OUROS

ESTADO DE MINAS GERAIS

Praça José Maria de Souza, 01 – Centro – CEP: 37548-000 – Conceição dos Ouros – MG.
Tel. (35)3653-1220 - Fax: (35)3653-1281 - E-mail: prefeitura@conceicaodosouros.mg.gov.br
CNPJ 18.677.609/0001-65

RELATÓRIO FOTOGRÁFICO

Medição 10

Obra: Construção da Unidade Básica de Saúde, Bairro Santa Efigênia, Conceição dos Ouros/MG.

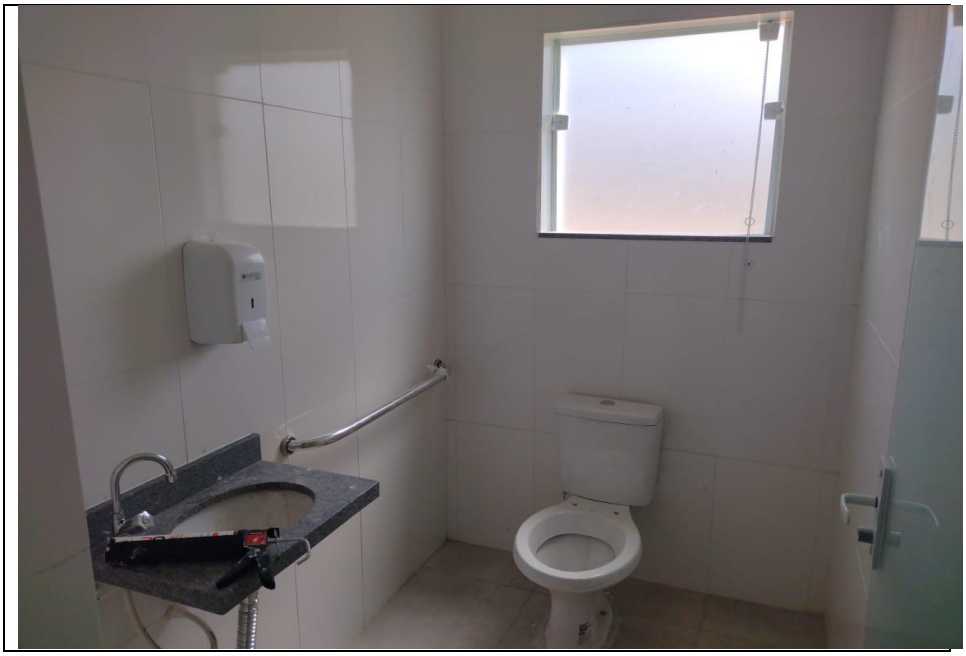

PREFEITURA MUNICIPAL DE CONCEIÇÃO DOS OUROS

ESTADO DE MINAS GERAIS

Praça José Maria de Souza, 01 – Centro – CEP: 37548-000 – Conceição dos Ouros – MG.
Tel. (35)3653-1220 - Fax: (35)3653-1281 - E-mail: prefeitura@conceicaodosouros.mg.gov.br
CNPJ 18.677.609/0001-65

RELATÓRIO FOTOGRÁFICO

Medição 10

Obra: Construção da Unidade Básica de Saúde, Bairro Santa Efigênia, Conceição dos Ouros/MG.

PREFEITURA MUNICIPAL DE CONCEIÇÃO DOS OUROS

ESTADO DE MINAS GERAIS

Praça José Maria de Souza, 01 – Centro – CEP: 37548-000 – Conceição dos Ouros – MG.
Tel. (35)3653-1220 - Fax: (35)3653-1281 - E-mail: prefeitura@conceicaodosouros.mg.gov.br
CNPJ 18.677.609/0001-65

RELATÓRIO FOTOGRÁFICO

Medição 10

Obra: Construção da Unidade Básica de Saúde, Bairro Santa Efigênia, Conceição dos Ouros/MG.

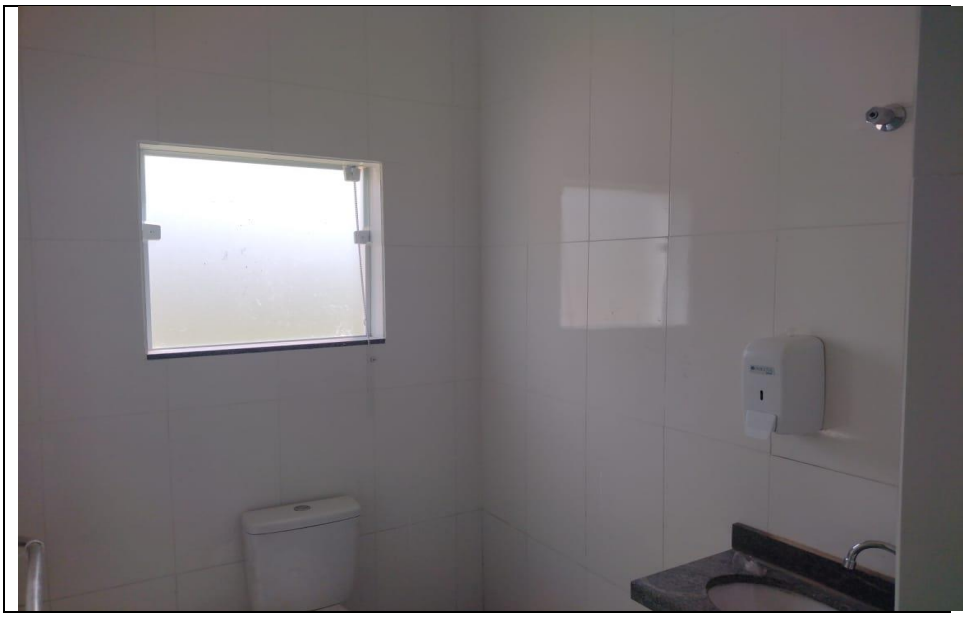

José Airton Junho dos Reis
Eng. Civil – CREA: 56.250/D

MUNICIPIO DE CONCEICAO DOS OUROS:18677609000165

Assinado de forma digital por MUNICIPIO DE CONCEICAO DOS OUROS:18677609000165
Dados: 2023.11.23 08:08:32 -03'00'