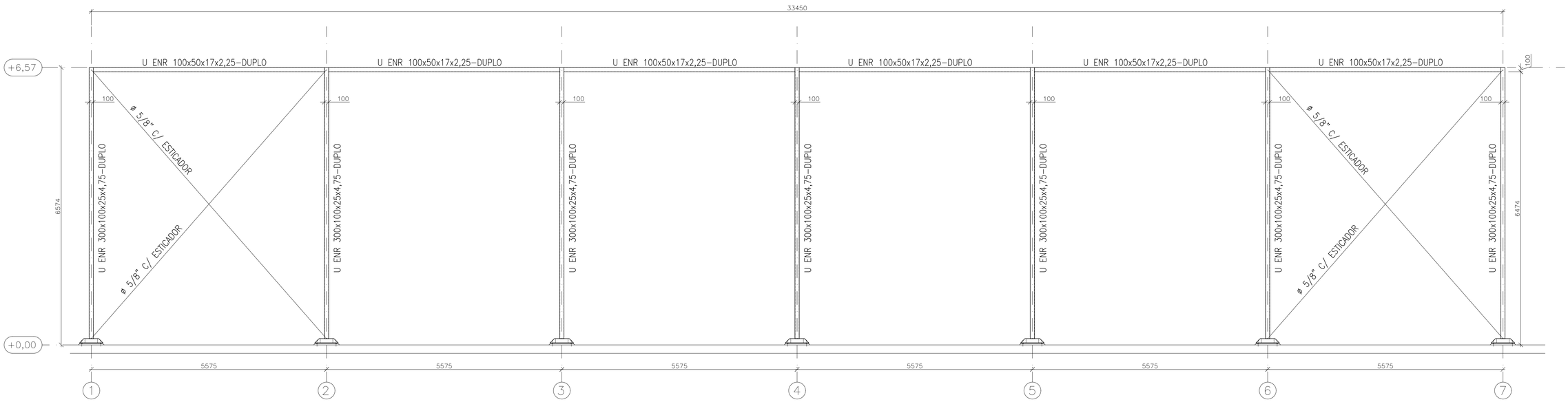

ELEVAÇÃO 01=02

ESC: 1/50

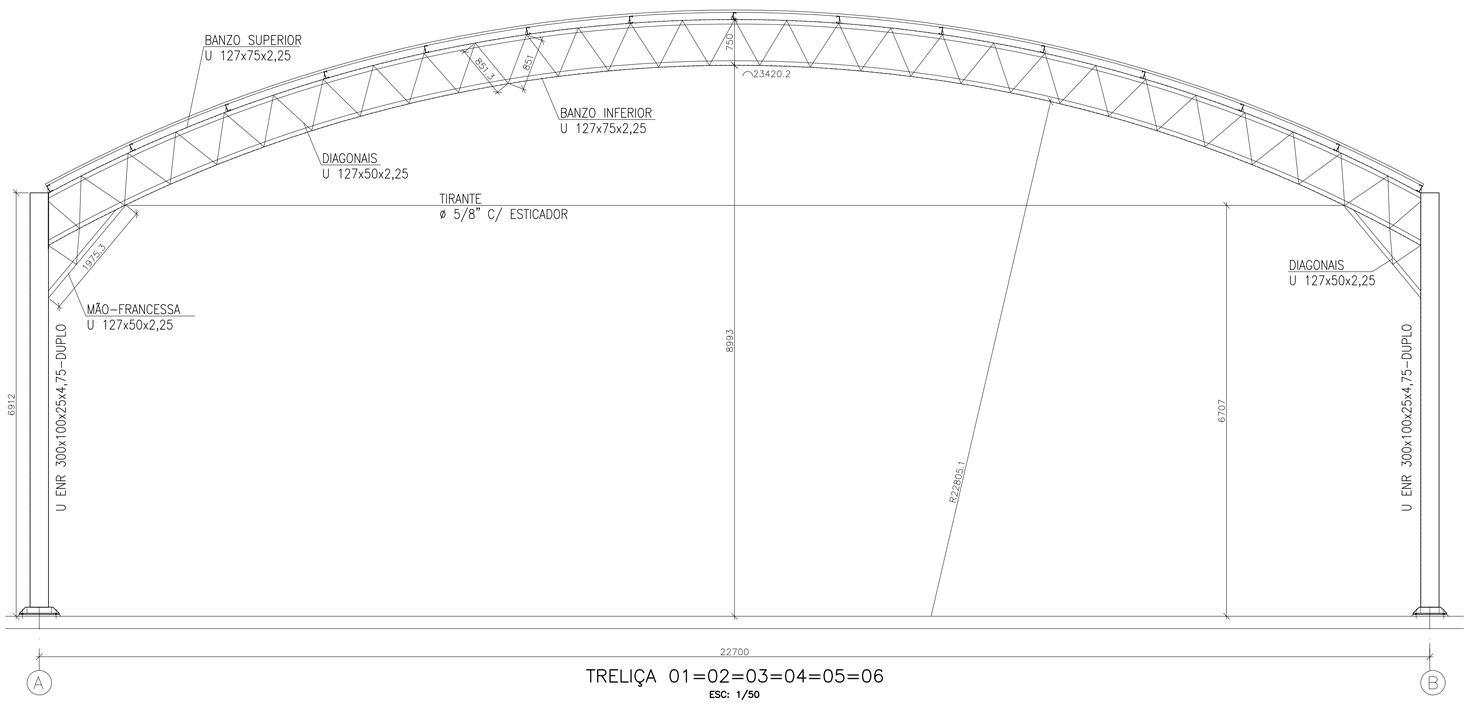

TRELIÇA 01=02=03=04=05=06

ESC: 1/50

Rev.	Data	Descrição	Des.	Aprov.
00	10/11/22	Emissão	LUCAS EDUARDO	RAFAEL VINICIUS

Gerenciamento

ESTRUTURAR ENGENHARIA LTDA

Rua Deodoro Campolina, 217 – Bairro Canaã – Paraopeba/MG
Tel (0xx31) 9 8991-2527
e-mail: rafaelstraehl@hotmail.com

Responsáveis

RAFAEL VINCIUS SILVA STRAELH

Assinado de forma digital por RAFAEL VINICIUS SILVA STRAELH
Dados: 2022.12.19 21:16:47 -03'00'

RAFAEL VINICIUS

Título do Desenho (Pavimento e Assunto)

ESTRUTURA METÁLICA

Fase: DEFINITIVA

Supervisor: RAFAEL VINICIUS

Código do Projeto:

Área Técnica: ESTRUTRAS

EMPREENDIMENTO

QUADRA POLIESPORTIVA

LOCAL:
Centro Municipal de Educação infantil Prefeito João Batista Ribeiro de Carvalho
Rua Antônio Felício Teixeira, 212, Cachoeirinha. Conceição dos Ouros

CLIENTE

PREFEITURA MUNICIPAL DE CONCEIÇÃO DOS OUROS-MG

Folha Nº: 03

Escala: INDICADAS